

MATERIEL DE BOUCHERIE - AGRO ALIMENTAIRE

ZA LA GAUTRAIS

À MONTAUBAN DE BRETAGNE (35360)

Le Mercredi 17 Décembre 2025

A 10H15



Lot n° 1

Balance DINI ARGEO, Capacité 30 kg Mise à prix : 100€



Lot n° 2

Balance DINI ARGEO, Modèle DFWKXT Mise à prix : 100€

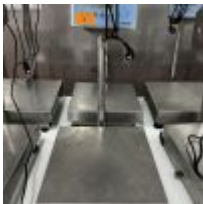

Lot n° 3

Balance DINI ARGEO, Modèle DFWKXT Mise à prix : 100€



Lot n° 4

Balance DINI ARGEO, Capacité 30 kg Mise à prix : 100€



Lot n° 5

Balance DINI ARGEO, Modèle DFWKZT Mise à prix : 100€



Lot n° 6

Balance DINI ARGEO, Capacité 30 kg Mise à prix : 100€



Lot n° 7

Balance DYONA Série Force 1 Mise à prix :



Lot n° 8

Balance DINI ARGEO, Modèle DFWKZT Mise à prix : 100€



Lot n° 9

Balance EXA, capacité 60 kg Mise à prix : 100€



Lot n° 10

Balance EXA, capacité 60 kg Mise à prix : 100€



Lot n° 11

Balance DINI ARGEO, capacité 60 kg Mise à prix : 100€



Lot n° 12

Balance EXA, Modèle CYBER, capacité 30 kg Mise à prix : 100€



Lot n° 13

Balance DINI ARGEO, Modèle 3590 EXT Mise à prix : 100€

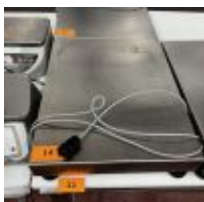

Lot n° 14

Plateau de balance DINI ARGEO, Modèle 3590 EXT Mise à prix : 50€



Lot n° 15

Plateau de balance DINI ARGEO, Modèle 3590 EXT Mise à prix : 50€



Lot n° 16

Plateau de balance DINI ARGEO, Modèle 3590 EXT Mise à prix : 50€



Lot n° 17

Balance EPELSA, capacité 15 kg, modèle 31 SPN Mise à prix : 30€



Lot n° 18

Balance KERN, capacité 6 kg, modèle WTB6KI IP Mise à prix : 30€



Lot n° 19

Balance OHAUS VALOR 2000 W Mise à prix : 30€



Lot n° 20

Balance OHAUS BW Series, capacité 15 kg Mise à prix : 30€



Lot n° 21

Trancheur à jambon BIRO FRANCE, modèle GM 350 de 2022 Mise à prix : 100€



Lot n° 22

Moulin à café SANTOS, modèle 01 de 2020 Mise à prix: 30€



Lot n° 23

Affuteuse NEWROX 3K81 de 2011 Mise à prix : 50€



Lot n° 24

Affuteuse à lamelles DICK SM 90 de 2016 Mise à prix : 50€



Lot n° 25

Lot de couteaux, affuteuses manuelles, gants, cottes de maille Mise à prix : 50€



Lot n° 26

Lot de crochets inox Mise à prix : 60€



Lot n° 27

Lot de pelles en plastique Mise à prix: 30€

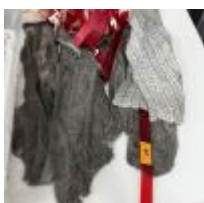

Lot n° 28

Lot de 8 Tabliers cottes de maille Mise à prix : 80€



Lot n° 29

Table inox sur roulettes entretoise de rangement 200 X 70 cm Mise à prix : 80€



Lot n° 30

Table 200 X 100 cm, plateau polyéthylène, piètement inox, entretoise de rangement Mise à prix : 100€



Lot n° 31

Table 200 X 100 cm, plateau polyéthylène, piètement inox, entretoise de rangement Mise à prix : 100€



Lot n° 32

Table 200 X 100 cm, plateau polyéthylène, piètement inox, entretoise de rangement Mise à prix : 100€



Lot n° 33

Table 200 X 100 cm, plateau polyéthylène, piètement inox, entretoise de rangement Mise à prix : 100€



Lot n° 34

Table 200 X 100 cm, plateau polyéthylène, piètement inox, entretoise de rangement Mise à prix : 100€





Lot n° 35

Table de 2 m, plateau polyéthylène, piètement inox, 3 niveaux de rangement Mise à prix : 100€

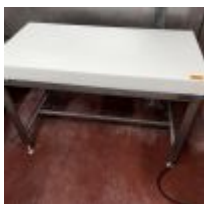

Lot n° 36

Billot polyéthylène, piètement inox à entretoise, 140 X 70 cm Mise à prix : 100€



Lot n° 37

Table inox plateau polyéthylène 1 m avec tablette et porte crochet, entretoise de rangement inox et rack rabattable tubulaire inox, 100 X 80 cm Mise à prix : 100€



Lot n° 38

Table inox plateau polyéthylène 1 m avec tablette et porte crochet, entretoise de rangement inox et rack rabattable tubulaire inox, 100 X 80 cm Mise à prix : 100€



Lot n° 39

Table inox plateau polyéthylène 1 m avec tablette et porte crochet, entretoise de rangement inox et rack rabattable tubulaire inox, 100 X 80 cm Mise à prix : 100€



Lot n° 40

Table inox plateau polyéthylène 1 m avec tablette et porte crochet, entretoise de rangement inox et rack rabattable tubulaire inox, 100 X 80 cm Mise à prix : 100€



Lot n° 41

Table inox plateau polyéthylène 1 m avec tablette et porte crochet, entretoise de rangement inox et rack rabattable tubulaire inox, 100 X 80 cm Mise à prix : 100€



Lot n° 42

Table inox plateau polyéthylène 1 m avec tablette et porte crochet, entretoise de rangement inox et rack rabattable tubulaire inox, 100 X 80 cm Mise à prix : 100€



Lot n° 43

Table inox plateau polyéthylène 1 m avec tablette et porte crochet, entretoise de rangement inox et rack rabattable tubulaire inox, 100 X 80 cm Mise à prix : 100€



Lot n° 44

Table inox plateau polyéthylène 1 m avec tablette et porte crochet, entretoise de rangement inox et rack rabattable tubulaire inox, 100 X 80 cm Mise à prix : 100€



Lot n° 45

Table inox plateau polyéthylène 1 m avec tablette et porte crochet, entretoise de rangement inox et rack rabattable tubulaire inox, 100 X 80 cm Mise à prix : 100€



Lot n° 46

Table inox plateau polyéthylène 1 m avec tablette et porte crochet, entretoise de rangement inox et rack rabattable tubulaire inox, 100 X 80 cm Mise à prix : 100€



Lot n° 47

Petit Billot plateau polyéthylène, piètement inox à entretoise, 70 X 50 cm Mise à prix: 80€



Lot n° 48

Table inox sur roulettes, plateau d'entretoise inox, 120 X 70 cm Mise à prix : 80€



Lot n° 49

Chariot inox formant bac et support poubelle, plateau d'entretoise inox 120 X 80 cm Mise à prix : 80€



Lot n° 50

Table inox sur roulettes, 2 plateaux d'entretoise, 70 X 50 cm Mise à prix : 80€



Lot n° 51

Pupitre inox Mise à prix : 30€



Lot n° 52

Convoyeur à rouleaux inox, 2 niveaux, surmonté d'un plateau supérieur inox et 2 plateaux latéraux inox, 7,20 m Mise à prix : 300€



Lot n° 53

Convoyeur à rouleaux inox, 2 niveaux, surmonté d'un plateau supérieur inox et 1 plateau latéral inox, 7,20 m Mise à prix : 300€



Lot n° 54

Convoyeur à rouleaux inox, 2 niveaux, surmonté d'un plateau supérieur inox et 2 plateaux latéraux inox, 7,20 m Mise à prix : 300€



Lot n° 55

Attendrisseur ROSS MOD EC 700m et son chariot inox d'accessoires, N° de série : 4832DAM, 02/2005 Mise à prix : 4 000€



Lot n° 56

Eplucheuse MAJA type EVM4004, N° de série : M-49192, 2010 Achetée en octobre 2010 : 10 400€ HT Mise à prix : 200€



Lot n° 57

Scie BIRO, type : 1433, N° de série : 3196, 2002 Mise à prix : 500€



Lot n° 58

Scie BIRO, N° de série : 3572, Modèle : 1433 Mise à prix : 500€



Lot n° 59

Ficeleuse SIEBECK jet frt mk iv de 2019, N° de série : 19/05331395 Achetée en mai 2022 : 42 500€ HT- 51 000€ TTC 2 Tapis d'approvisionnement inox Mise à prix : 6 000€



Lot n° 60

Emballuseuse sous vide BOULANGER montants inox, 2008, N° de série : M300803044 Mise à prix : 400€



Lot n° 61

Hachoir BIRO Mise à prix : 800€



Lot n° 62

Lave main inox à commande fémorale Mise à prix : 30€



Lot n° 63

Lave main inox à commande fémorale Mise à prix : 30€



Lot n° 64

Lave main inox à commande fémorale Mise à prix : 30€



Lot n° 65

Hachoir MADO ultra 2 Mise à prix : 800€



Lot n° 66

Lève bacs MADO Mise à prix : 800€



Lot n° 67

Hachoir poussoir VF 612K HANDTMANN Acheté en juillet 2012 : 57 000€ HT - 68 400€ TTC + 2 Bacs europe inox Mise à prix : 8 000€



Lot n° 68

Table inox à dossier et entretoise de rangement, plateau polyéthylène, 100 X 60 cm Mise à prix : 100€



Lot n° 69

Table inox à entretoise de rangement, plateau polyéthylène 200 X 100 cm Mise à prix : 100€



Lot n° 70

lave main inox 1 Tuyau de lavage Mise à prix : 30€



Lot n° 71

Poussoir HANDTMANN, Type : FV838S, N° de série : 39720, 2017 Acheté en juin 2021 : 90 000€ HT - 108 000€ TTC + 3 Bacs europe inox, chariots d'accessoires inox et accessoires
Mise à prix : 20 000€



Lot n° 72

Formeuse SECMMI, N° de série : 140459, Type : démouleur, 07/2014 Mise à prix : 1 000€



Lot n° 73

Table inox plateau d'entretoise 100 X 60 cm Mise à prix : 80€



Lot n° 74

Lave main inox Marche pied galvanisé Mise à prix : 80€



Lot n° 75

Tranche côtes MHS ic1100/24B, N° de série : 070809, 2009 + Tapis convoyeur Mise à prix : 4 000€



Lot n° 76

Table inox à plateau tournant électrique Mise à prix : 200€



Lot n° 77

Marche pieds inox Lave main Mise à prix : 80€



Lot n° 78

Baratte FESIA sans plaque Mise à prix : 1 500€



Lot n° 79

Eminceuse SIMPLEX, Modèle : MOD SECTOR 300, N° de série : 337, 2010 Mise à prix : 3 000€



Lot n° 80

Saumureuse NOWICKI METALBUD, Modèle : MHM 21/84, N° de série : 011231669, 2021
Achetée en juin 2022 : 14 500€ HT - 17 400€ TTC Mise à prix : 4 000€



Lot n° 81

Lave main inox à commande fémorale Mise à prix : 30€



Lot n° 82

Ligne d'emballage "surgelés" comprenant : - Trieuse pondérale DAUMAR type PA 58 de 2008 (numéro de série illisible) - Trémie d'approvisionnement - Ensacheuse UPMATIC type 2000 IET de 2006, n° de série : 06051985 - Convoyeur - Peseuse étiqueteuse ESPERA, modèle : ESC 964IP - Tapis convoyeur à rouleaux - Balance DYOMA FORCE 1 60 kg Mise à prix : 5 000€



Lot n° 83

Convoyeur à rouleaux double, piétement inox, environ 15 m Balance DINI ARGEO 2
Supports inox formant tablette informatique 2 Supports muraux inox formant étagères Mise à prix : 600€



Lot n° 84

Lave main inox à commande fémorale Mise à prix : 30€



Lot n° 85

Lave main inox à commande fémorale Mise à prix : 30€



Lot n° 86

Table inox à roulettes à entretoise de rangement, 180 X 80 cm Mise à prix : 80€



Lot n° 87

Table inox à entretoise de rangement et tablette inox, 180 X 80 cm Mise à prix : 80€



Lot n° 88

Soudeuse manuelle AUDION, type 421MG 2 de 2024 Mise à prix : 40€



Lot n° 89

2 Soudeuses manuelles AUDION, type 421MG 2 de 2005, 2 modèles anciens Mise à prix : 60€



Lot n° 90

Pupitre informatique sur roulettes Mise à prix : 30€



Lot n° 91

Pupitre informatique sur roulettes Mise à prix : 30€



Lot n° 92

Table inox plateaux superposés 240 cm Mise à prix : 100€



Lot n° 93

Table inox plateaux superposés 400 cm Mise à prix : 100€



Lot n° 94

Table inox, plateau d'entretoise, 80 X 80 cm Mise à prix : 60€



Lot n° 95

Ligne d'emballage comprenant : - Convoyeur à rouleaux 26 m environ, 4 Tablettes inox - 3 Balances DINI ARGEO Mise à prix : 1 000€



Lot n° 96

Emballuseuse sous vide BOULANGER POLAR 2-75, N° de série : h0p40160120, 2016 Mise à prix : 1 200€



Lot n° 97

Scelleuse de barquettes REEPACK, Modèle : REETRAY 25, N° de série : 380924 de 2009 Mise à prix : 2 000€



Lot n° 98

Lave bacs JEROS 200XL, Modèle : 20112004511, N° de série : 131809, 2023 Acheté en janvier 2023 : 31 000€ HT - 37 200€ TTC Mise à prix : 8 000€



Lot n° 99

Plonge inox d'angle simple bac Ensemble de raclettes, balais et tuyaux de lavage Mise à prix : 80€



Lot n° 100

Nettoyeur eau chaude SIRMAC NVY 30.100, Cuve fioul 20TH 1 000L, modèle DWT, 2003 Mise à prix : 200€



Lot n° 101

Sèche botte SCM, Modèle ICA01 N°05 06 1108 DU 04/07/2005 Mise à prix : 500€



Lot n° 102

Armoire de stérilisation de couteaux sur roulettes montants inox Mise à prix : 400€



Lot n° 103

Lave bottes inox SCM Type 1FH01, n° 05061109 du 27/06/05 Mise à prix : 800€



Lot n° 104

Lave main inox à commande fémorale Mise à prix : 30€



Lot n° 105

Table inox plateau polyéthylène 2 m, entretoise de rangement Mise à prix : 200€



Lot n° 106

Table inox plateau polyéthylène 2 m, entretoise de rangement Mise à prix : 200€



Lot n° 107

Table piètement inox, plateau polyéthylène et petit plateau inox Mise à prix : 100€



Lot n° 108

Pupitre inox ouvrant par une porte Mise à prix : 50€



Lot n° 109

Support inox Mise à prix : 80€



Lot n° 110

Portique inox à 10 rangées doubles de dents de loup Mise à prix : 200€



Lot n° 111

Étagère inox 4 Niveaux Mise à prix : 80€



Lot n° 112

Lave main inox commande fémorale Mise à prix : 30€



Lot n° 113

Armoire résine et étagère murale inox Mise à prix : 20€



Lot n° 114

Table inox plateau polyéthylène 180 X 100 cm, entretoise de rangement Mise à prix : 100€



Lot n° 115

Lave main inox commande fémorale Mise à prix : 30€



Lot n° 116

Table inox, plateau polyéthylène et tablette latérale inox, plateau d'entretoise inox, 200 X 60 cm Mise à prix : 100€



Lot n° 117

Table inox, entretoise de rangement inox, 4 étagères inox 200 X 60 cm Mise à prix : 100€



Lot n° 117.1

Gerbeur élévateur électrique BT STAXIO HWE 100, n° 6125953, 2010 Mise à prix : 1 200€



Lot n° 118

Gerbeur BT STAXIO TOYOTA , Modèle : HWE100, N°6554532, 12/2017 Mise à prix : 1 200€



Lot n° 119

Gerbeur élévateur BT STAXION SWE 120L, N° de série : 64673807, 2016 (matériel conservé pour les enlèvements, disponible à l'issue de ces derniers) Mise à prix : 1 000€



Lot n° 119.1

Préparateur de commandes STILL EK X électrique et son chargeur, Capacité : 1 000 kg, hauteur de mât : 6 m, 03/2011, N° de série : 612101b00069 (Nombre d'heures non communiqué) Mise à prix : 1 500€



Lot n° 120

Préparateur de commandes STILL FM14 et son chargeur, N° de série : 611875003648 , 07/2005 (matériel conservé pour les enlèvements, disponible à l'issue de ces derniers) Mise à prix : 1 000€



Lot n° 121

Gerbeur électrique TOYOTA BT STAXION HWE 100 , N° de série : 6125954, 2010 Mise à prix : 600€



Lot n° 122

Transpalette électrique STILL EGV14 (modèle ancien, sans plaque) Mise à prix : 300€



Lot n° 123

Table inox, Plateau d'entretoise, dossieret, 80 X 70 cm environ Mise à prix : 100€



Lot n° 124

Table inox, plateau polyéthylène, 3 niveaux d'entretoise de rangement, 180 X 60 cm Mise à prix : 100€



Lot n° 125

Table inox entretoise de rangement, 180 X 60 cm Mise à prix : 100€



Lot n° 126

Etagère inox sur roulettes à 5 plateaux inclinés, 70 X 180 cm, Hauteur 185 cm Mise à prix : 80€



Lot n° 127

Etagère inox sur roulettes à 5 plateaux inclinés, 70 X 180 cm, Hauteur 185 cm Mise à prix : 80€



Lot n° 128

Etagère inox sur roulettes à 5 plateaux inclinés, 70 X 180 cm, Hauteur 185 cm Mise à prix : 80€





Lot n° 129

Etagère inox sur roulettes à 5 plateaux inclinés, 70 X 180 cm, Hauteur 185 cm Mise à prix : 80€



Lot n° 130

Etagère inox sur roulettes à 5 plateaux inclinés, 70 X 180 cm, Hauteur 185 cm Mise à prix : 80€



Lot n° 131

Etagère inox sur roulettes à 5 plateaux inclinés, 70 X 180 cm, Hauteur 185 cm Mise à prix : 80€

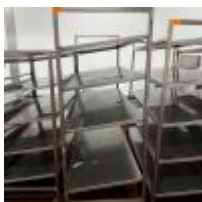

Lot n° 132

Etagère inox sur roulettes à 4 plateaux inclinés, 70 X 180 cm, Hauteur 185 cm Mise à prix : 80€



Lot n° 133

Etagère inox sur roulettes à 4 plateaux inclinés, 70 X 180 cm, Hauteur 185 cm Mise à prix : 80€



Lot n° 134

Etagère inox sur roulettes à 4 plateaux inclinés, 70 X 180 cm, Hauteur 185 cm Mise à prix : 80€



Lot n° 135

Etagère inox sur roulettes à 4 plateaux inclinés, 70 X 180 cm, Hauteur 185 cm Mise à prix : 80€



Lot n° 136

Etagère inox sur roulettes à 4 plateaux inclinés, 70 X 180 cm, Hauteur 185 cm Mise à prix : 80€

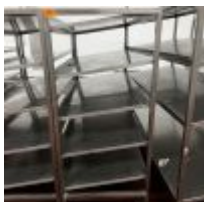

Lot n° 137

Etagère inox sur roulettes à 5 plateaux inclinés, 150 X 69 cm, Hauteur 165 cm Mise à prix : 80€



Lot n° 138

Etagère inox sur roulettes à 5 plateaux inclinés, 150 X 69 cm, Hauteur 165 cm Mise à prix : 80€



Lot n° 139

Etagère inox sur roulettes à 5 plateaux inclinés, 150 X 69 cm, Hauteur 165 cm Mise à prix : 80€



Lot n° 140

Lot de 2 Echelles inox à 7 niveaux. Il est joint 14 plateaux en résine. 70 X 48 cm, Hauteur 176 cm Mise à prix : 80€





Lot n° 141

Lot de 2 Echelles inox à 7 niveaux. Il est joint 14 plateaux en résine. 70 X 48 cm, Hauteur 176 cm Mise à prix : 80€



Lot n° 142

Lot de 2 Echelles inox à 7 niveaux. Il est joint 14 plateaux en résine. 70 X 48 cm, Hauteur 176 cm Mise à prix : 80€



Lot n° 143

Lot de 2 Echelles inox à 7 niveaux. Il est joint 14 plateaux en résine. 70 X 48 cm, Hauteur 176 cm Mise à prix : 80€



Lot n° 144

Lot de 2 Echelles inox à 7 niveaux. Il est joint 14 plateaux en résine. 70 X 48 cm, Hauteur 176 cm Mise à prix : 80€



Lot n° 145

Lot de 2 Echelles inox à 7 niveaux. Il est joint 14 plateaux en résine. 70 X 48 cm, Hauteur 176 cm Mise à prix : 80€



Lot n° 146

Lot de 2 Echelles inox à 7 niveaux. Il est joint 14 plateaux en résine. 70 X 48 cm, Hauteur 176 cm Mise à prix : 80€



Lot n° 147

2 Echelles inox 1 à 8 niveaux, 70 X 49 cm, Hauteur 200 cm 1 Echelle à 2 niveaux, 70 X 49 cm, Hauteur 185 cm 1 ensemble d'environ 70 plateaux résine Mise à prix : 100€



Lot n° 148

2 Echelles inox 17 niveaux, 68 X 62 cm, Hauteur 170 cm Il est joint 14 plateaux inox Mise à prix : 100€



Lot n° 149

2 Echelles inox 7 niveaux, 71 X 48 cm, Hauteur 176 cm Il est joint 7 bacs plastique Mise à prix : 80€



Lot n° 150

3 Chariots inox 3 niveaux, 90 X 60 cm, Hauteur 99 cm Mise à prix : 100€



Lot n° 151

2 Chariots inox 2 niveaux, 90 X 60 cm, Hauteur 90 cm Mise à prix : 80€

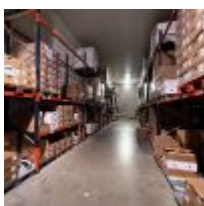

Lot n° 152

57 Modules de Racks fortes charges (Hauteur 4 m environ) avec protège poteaux Il est joint un ensemble de traverse non monté (vendus sans le contenu se trouvant sur les racks) Mise à prix : 6 000€





Lot n° 153

2 Modules de Racks fortes charges, modèle ancien (vendus sans le contenu se trouvant sur les racks) Mise à prix : 160€



Lot n° 154

Table inox, entretoise de rangement, Crédence d'angle, 90 X 200 cm, Hauteur 86 cm Mise à prix : 100€



Lot n° 155

Table inox, plateau polyéthylène, entretoise de rangement, 100 X 200 cm, Hauteur 90 cm Mise à prix : 100€



Lot n° 156

Etagère inox 5 niveaux, 170 X 45 cm, Hauteur 172 cm (vendue sans le contenu se trouvant sur l'étagère) Mise à prix : 100€



Lot n° 157

Lave main inox commande fémorale 1 Tuyau de nettoyage Mise à prix : 30€



Lot n° 158

2 Echelles inox 16 niveaux, il est joint 31 grilles, 65 x 46 cm, Hauteur 170 cm Mise à prix : 100€



Lot n° 159

2 Echelles inox 20 niveaux, 58 X 70 cm, Hauteur 173 cm Il est joint 37 grilles Mise à prix : 100€



Lot n° 160

2 Echelles inox 20 niveaux, 58 X 70 cm, Hauteur 173 cm Il est joint 37 grilles Mise à prix : 100€



Lot n° 161

2 Echelles à 20 niveaux, 59 X 69 cm, Hauteur 175 cm Il est joint 40 grilles Mise à prix : 100€



Lot n° 162

2 Echelles à 20 niveaux, 59 X 69 cm, Hauteur 175 cm Il est joint 40 grilles Mise à prix : 100€



Lot n° 163

2 Echelles à 20 niveaux, 59 X 69 cm, Hauteur 175 cm Il est joint 40 grilles Mise à prix : 100€



Lot n° 164

2 Echelles à 20 niveaux, 59 X 69 cm, Hauteur 175 cm Il est joint 40 grilles Mise à prix : 100€

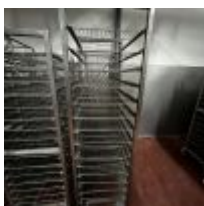

Lot n° 165

2 Echelles à 20 niveaux, 59 X 69 cm, Hauteur 175 cm Il est joint 40 grilles Mise à prix : 100€



Lot n° 166

2 Echelles 18 niveaux, 46 X 64 cm, Hauteur 158 cm Il est joint 36 grilles Mise à prix : 100€



Lot n° 167

2 Echelles inox 18 niveaux, 46 X 64 cm, Hauteur 172 cm (sans grilles) Mise à prix : 80€



Lot n° 168

3 Echelles inox 18 niveaux, 46 X 64 cm, Hauteur 172 cm (sans grilles) Mise à prix : 120€



Lot n° 169

Echelle inox CADDINOX 13 niveaux, 103 X 50 cm, Hauteur 184 cm Il est joint 5 grilles Mise à prix : 50€



Lot n° 170

Etagère galvanisée 5 niveaux sur roulettes, 92 X 59 cm, Hauteur 165 cm Mise à prix : 50€



Lot n° 171

Lot de 3 Pupitres inox sur roulettes Mise à prix : 60€



Lot n° 172

2 Tables inox sur roulettes, 50 X 50 cm, Hauteur 85 cm Mise à prix : 60€



Lot n° 173

2 Tables inox sur roulettes, 50 X 50 cm, Hauteur 85 cm Mise à prix : 60€



Lot n° 174

Chariot galvanisé sur roulettes Chariot plastique sur roulettes Mise à prix : 40€



Lot n° 175

Table inox sur roulettes, 56 X 46 cm, Hauteur 72 cm Mise à prix : 30€



Lot n° 176

2 Supports poubelle à couvercle en inox Mise à prix : 40€



Lot n° 177

2 Supports poubelle à couvercle en inox Mise à prix : 40€



Lot n° 178

3 Supports poubelle à couvercle en inox Mise à prix : 60€



Lot n° 179

3 Supports poubelle circulaires dont 1 à couvercle Mise à prix : 60€



Lot n° 180

3 Supports poubelle inox à roulettes Mise à prix : 60€



Lot n° 181

3 Supports poubelle inox à roulettes Mise à prix : 60€



Lot n° 182

5 Supports poubelle inox Mise à prix : 100€



Lot n° 183

Ensemble d'environ 12 balancelles inox Mise à prix : 100€



Lot n° 184

Chariot galvanisé à dents de loup, Hauteur 183 cm et 3 crochets inox à dents de loup Mise à prix : 60€



Lot n° 185

Table inox à 3 Plateaux, partie haute à 2 tablettes, sur roulettes, 80 X 64 cm, 1 Support inox Mise à prix : 60€



Lot n° 186

Chariot inox Mise à prix : 50€



Lot n° 187

Lave main inox à commande fémorale Mise à prix : 30€



Lot n° 188

Pupitre inox sur roulettes et support inox Mise à prix : 30€



Lot n° 189

2 Tables inox, plateau d'entretoise, sur roulettes, 60 X 60 cm, Hauteur 90 cm Mise à prix : 80€



Lot n° 190

Poussoir sans marque apparente, plaque usée - n°02 00 96 DE 09/2010 (Vendu sans garantie de fonctionnement) Mise à prix : 200€



Lot n° 191

Baratte bâti inox RUHLE, alimentation triphasée, écran de commande accidenté (vendu sans garantie de fonctionnement) Mise à prix : 200€



Lot n° 192

Hachoir TIFFON bâti inox (Vendu sans garantie de fonctionnement) Mise à prix : 200€



Lot n° 193

Cercleur électrique TRANSPAR CORP, FEB/2003, N° 30259998, 220 V (vendu sans garantie de fonctionnement) Mise à prix : 100€

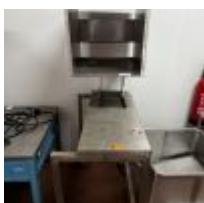

Lot n° 194

Pupitre informatique sur roulettes Mise à prix : 40€



Lot n° 195

Lève bac inox LIFTOP TMS 200, Modèle : INOX 200M3-TURNING, Type : 610100824,11/2015, N° de série : 12551 Sans alimentation chargeur Il est joint 1 bac inox capacité 200 kg (Vendu sans garantie de fonctionnement) Mise à prix : 200€



Lot n° 196

Table sur roulettes inox, entretoise, 60 X 100 cm, Hauteur 70 cm Mise à prix : 100€



Lot n° 197

2 Chariots dérouleurs de tuyaux avec 1 lance Il est joint 1 bac ertalène et 1 lot de seaux VIKAN et roulettes diverses Mise à prix : 80€



Lot n° 198

Etagère inox 4 niveaux, 200 X 250 cm, garnie d'un ensemble de vêtements techniques dont bottes, combinaisons de froid... l'ensemble d'occasion Mise à prix : 100€



Lot n° 199

Pupitre inox sur roulettes Balance EXA (en l'état) 2 Imprimantes à étiquettes ZEBRA GC420d sans cable électrique 1 Imprimante à étiquettes ZEBRA GX420d sans cable électrique Mise à prix : 100€



Lot n° 200

Lave main inox commande fémorale Mise à prix : 30€



Lot n° 201

2 Rolls inox, 100 X 100 cm, Hauteur 2 m Mise à prix : 200€



Lot n° 202

5 Travées d'étagères métal (vendues sans la contenu des étagères) (vendues sans le contenu se trouvant sur les étagères) Mise à prix : 50€



Lot n° 203

Escabeau plateforme ZARGES en alu 6 marches Escabeau alu 1 Crick 1 Brin d'échelle Chalumeau Mise à prix : 120€



Lot n° 204

Etagère inox 230 X 180 cm Mise à prix : 100€



Lot n° 205

2 Etagères alu 120 X 180 cm Mise à prix : 100€



Lot n° 206

Ensemble de 5 étagères alimentaires à clayettes HUPFER Mise à prix : 100€



Lot n° 207

3 Transpalettes, modèles anciens (en l'état) Mise à prix : 60€



Lot n° 208

3 Travées d'étagères métal (vendues sans le contenu se trouvant sur les étagères) Mise à prix : 30€



Lot n° 209

Plateforme galvanisée (vendue sans le contenu se trouvant sur la plateforme) Mise à prix : 80€



Lot n° 210

Plateforme galvanisée (vendue sans le contenu se trouvant sur la plateforme) Mise à prix : 80€



Lot n° 211

Bac inox sur piètement inox avec système de vidange et lot de grilles Mise à prix : 80€



Lot n° 212

Rampe de chargement alu Mise à prix : 50€



Lot n° 213

10 Travées de Racks forte charge équipées de 12 protège plateaux, Hauteur 250 cm environ 2 Echelles démontées (vendues sans le contenu se trouvant dans les racks) Mise à prix : 1 000€



Lot n° 214

Rack à vélo 5 places en métal chromé Mise à prix : 30€



Lot n° 215

Bac inox sur piètement à entretoise, tablette latérale en polyéthylène. Il est joint 2 tabourets hauts piètement métal Mise à prix : 100€



Lot n° 216

5 Bacs à roulettes SARVAL Mise à prix : 50€



Lot n° 217

2 Chariots inox avec tablettes Mise à prix : 100€



Lot n° 218

Echelle inox 9 niveaux et le plateau inox Mise à prix : 80€



Lot n° 219

Environ 27 Chariots à bacs plastique en inox Mise à prix : 250€



Lot n° 220

Environ 22 Chariots à bacs plastique en inox Mise à prix : 200€



Lot n° 221

Environ 20 Chariots à bacs plastique en inox (sur une palette filmée) Mise à prix : 180€



Lot n° 222

Ensemble d'environ 45 Chariots à bacs plastique en inox et ensemble d'environ 32 plaques en inox Mise à prix : 400€



Lot n° 223

Environ 135 bacs plastique rouge Environ 308 bacs plastique bleu et environ 68 bacs plastique divers Il est joint un ensemble de plateaux résine Mise à prix : 300€



Lot n° 224

Important lot de plus de 390 Palettes Europe (à titre indicatif) réparties sur l'ensemble du site (à l'exception des palettes sur lesquelles se trouvent le stock) Mise à prix : 500€

CONDITIONS GÉNÉRALES DE VENTE

SCP GAUDUCHEAU JEZEQUEL

COMMISSAIRE DE JUSTICE

Déroulement de la vente

Les lots sont vendus « en l'état » sans aucune garantie de désignation, de qualité, de quantité, de taille et de contenance. Les indications fournies ne l'étant qu'à titre indicatif, aucune réclamation ne sera admise une fois l'adjudication prononcée. Le commissaire de justice, dans l'intérêt de la procédure, établit les lots de la manière qu'il juge utile. Il se réserve aussi la faculté de retirer de la vente tous les objets qu'il considérera n'avoir pas atteint un prix suffisant, sans avoir à motiver le retrait.

La vente est conduite en Euros. Les montants annoncés sont hors frais.

Adjudication

Les enchères publiques sont ouvertes à toute personne majeure possédant sa pleine capacité juridique. L'enchère est portée sur un lot, soit à haute voix, soit par signe, soit via le « live » et est remportée par le plus offrant et dernier enchérisseur. Le simple fait de porter une enchère engage l'enchérisseur ; si aucune enchère supérieure n'est portée après lui, le lot lui est adjugé.

L'adjudicataire est tenu de déclarer son nom et adresse aussitôt l'adjudication prononcée.

Lorsque deux ou plusieurs enchérisseurs ont simultanément porté une enchère équivalente sur le même objet et le réclament après le prononcé du mot « Adjugé », ledit objet est immédiatement remis en vente au prix proposé par les enchérisseurs et chaque personne présente est admise à enchérir à nouveau.

L'objet disputé sera alors adjugé à nouveau au plus offrant et dernier enchérisseur.

Vente en live

Certaines ventes sont accessibles en live sur le site www.interencheres.com.

Le commissaire de justice se réserve le droit de demander des informations complémentaires avant de valider les inscriptions des potentiels acquéreurs pour enchérir en ligne. Toute enchère en ligne sera considérée comme un engagement irrévocable d'achat.

L'adjudicataire en ligne autorise le commissaire de justice à utiliser les informations de carte de crédit pour procéder au paiement, partiel ou total, de ses acquisitions y compris les frais à la charge de l'acheteur éventuellement majorés comme susmentionnés.

Les lots judiciaires hors véhicules vendus en live sur www.interencheres.com sont assortis de frais de live de 1%HT soit 1,20%TTC.

Les véhicules vendus en live sur www.interencheres.com sont assortis de frais de live de 40€HT soit 48€TTC par véhicule.

Le commissaire de justice ne peut être tenu responsable en cas d'incidents techniques sur le live.

Le fait d'avoir validé les conditions générales de vente en cliquant emporte l'acceptation de celles-ci ainsi que l'acceptation des frais.

Les seules données personnelles collectées sont celles qui seront transmises volontairement lors de la création du compte de l'enchérisseur.

Les informations recueillies font l'objet d'un traitement informatique destiné exclusivement à un usage interne et au bon fonctionnement du compte client de l'enchérisseur.

Conformément à la loi 'informatique et libertés' du 6 janvier 1978 modifiée en 2004, l'enchérisseur bénéficie d'un droit d'accès et de rectification aux informations qui le concerne, qu'il peut exercer en s'adressant à : contact@cprennes.com

Il peut également, pour des motifs légitimes, s'opposer au traitement des données le concernant.

Frais, TVA et exportation

Les frais légaux en sus des enchères sont de 11,90% HT (14,28%TTC) sur chaque lot. La TVA de 20% est incluse dans le prix marteau et récupérable pour les assujettis.

La vente a lieu TTC. La TVA est comprise dans le prix d'adjudication. Lorsque le bien n'est pas soumis à la TVA, la vente se fait sans TVA récupérable.

S'agissant des véhicules, ils sont assortis, en sus des frais de 14,28% TTC, d'un forfait de 120€ TTC comprenant le contrôle technique, la mise à disposition du véhicule et les frais de dossier.

L'adjudicataire qui souhaite exporter doit signaler, immédiatement après la vente, son intention d'exporter.

Pour les lots vendus à l'export ou nécessitant des formalités douanières particulières, il revient à l'adjudicataire de prendre toutes dispositions pour réaliser ou faire réaliser par un transitaire les formalités d'exportation.

L'exportation des lots hors du territoire communautaire devra avoir lieu avant la fin du troisième mois suivant celui au cours duquel la vente a été effectuée.

Le remboursement de la TVA se fera uniquement par virement et sur présentation du EX1. Tout EX1 mentionnant un EUR1, devra être accompagné d'un certificat de conformité justifiant la déclaration d'origine préférentielle qui reste à la charge de l'adjudicataire. Sans ce document, la TVA ne pourra pas être remboursée.

L'acheteur particulier achetant un lot pour l'exportation a l'obligation de se présenter à un transitaire dans un délai de 4 jours après la vente. Dans ce délai de 4 jours :

- L'acheteur particulier doit se présenter à un transitaire (au-delà de ce délai : aucune modification ne sera faite),
- La facture sera annulée et faite en HT ou TTC au nom du transitaire (avec les pièces justifiant du respect de son contingent d'achat si règlement en HT),
- Le règlement doit se faire par le transitaire qui fournit extrait K-bis, n° de TVA intracommunautaire, pièces d'identité du gérant.
- Le transitaire fera de son côté le nécessaire auprès de l'acheteur particulier et du centre des impôts dont il dépend pour les formalités d'exportation et le remboursement de la TVA.

Tout acquéreur de l'Union européenne, assujetti à la TVA, doit, au moment de la vente, indiquer son numéro d'identification en vue d'une livraison intra-communautaire dès l'adjudication prononcée et justifier de l'expédition vers l'autre état membre dans un délai de 2 mois après l'adjudication.

Le commissaire de justice décline toute responsabilité sur les conséquences juridiques et fiscales d'une fausse déclaration de l'acquéreur.

Dans tous les cas, l'acquéreur devra acquitter la TVA le jour de la vente.

Le commissaire de justice étant mandataire agissant pour le compte du vendeur, c'est le vendeur de l'objet taxé qui est seul responsable de la déclaration et du paiement de la TVA auprès des autorités fiscales compétentes.

Changement de nom

Aucun changement de nom ne sera effectué.

Toute personne, mandatée pour acheter pour le compte d'une société ou d'une personne, doit présenter avant la vente :

- Mandat
- Pièce d'identité du mandataire
- Pour les mandants « société » : Kbis et 2 pièces d'identité du représentant légal
- Pour les mandants « personne » : 2 pièces d'identité
- Moyen de paiement au nom du mandant

Règlement

La vente est faite exclusivement au comptant, sur présentation de deux pièces d'identité, attestation de solvabilité bancaire et extrait Kbis de moins de 3 mois pour les professionnels.

Le règlement peut s'effectuer par :

- Carte bancaire
- Virement swift, tous frais à la charge du donneur d'ordre (après validation préalable de nos services)
- Chèque de banque
- Chèque ordinaire assorti d'une lettre accréditive de banque

(Modèle de lettre accréditive : « Nous, nom de la banque, certifions que le chèque n° X émis par la société nom de votre société, d'un montant de xx€ remis à la SCP Gauducheau-Jézéquel, lors de la vente du ..., sera honoré à sa présentation. » Cette lettre doit être rédigée sur papier à en-tête de la banque, avec le cachet de la banque et sans date limitative) - Aucun crédoc n'est accepté en direct. Obligation pour les acquéreurs de s'adresser à un transitaire.

A défaut de paiement comptant, l'objet impayé pourra être remis en vente immédiatement selon la procédure de folle enchère, sans mise en demeure ni aucune formalité de justice, aux risques et périls de l'adjudicataire fol enchérisseur. Ce dernier sera tenu de la différence entre son prix d'adjudication et celui de la revente sur folle enchère, sans pouvoir prétendre à l'excédent s'il existe, cet excédent revenant au vendeur.

L'officier public sera seul appréciateur des cas de folle enchère.

En cas de règlement par chèque, si celui-ci n'est pas honoré, la procédure de folle enchère pourra, après notification au débiteur et une mise en demeure, être poursuivie lors de la prochaine adjudication.

Impayés et litiges

Tout bordereau d'adjudication demeuré impayé ou ayant fait l'objet d'un retard de paiement est susceptible d'inscription au Fichier des restrictions d'accès aux ventes aux enchères (« Fichier TEMIS ») mis en œuvre par la société Commissaires-Priseurs Multimédia (CPM), société anonyme à directoire, ayant son siège social sis à (75009) Paris, 37 rue de Châteaudun, immatriculée au registre du commerce et des sociétés de Paris sous le numéro 437 868 425. Le Fichier TEMIS peut être consulté par toutes les structures de vente aux enchères opérant en France abonnées à ce service. La liste des abonnés au Service TEMIS est consultable sur le site www.interencheres.com, menu « Acheter aux enchères », rubrique « Les commissaires-priseurs ». L'inscription au Fichier TEMIS pourra avoir pour conséquence de limiter la capacité d'enchérir de l'enchérisseur auprès des Professionnels Abonnés au service TEMIS. Elle entraîne par ailleurs la suspension temporaire de l'accès au service « Live » de la plateforme www.interencheres.com gérée par CPM, conformément aux conditions générales d'utilisation de cette plateforme.

Le délai de prescription est de 5 ans à compter du jour d'adjudication.

Cas particuliers

Le commissaire de justice annonce que tous les matériels qui ne seraient pas conformes à la législation en vigueur et à la réglementation du travail sont réputés être vendus pour pièces, à charge pour les acquéreurs de les mettre aux normes avant toute éventuelle utilisation.

Les marchandises périmées sont vendues à charge de destruction et il appartient à l'acheteur de contrôler qu'elles répondent aux conditions d'hygiène et de santé légales en vigueur.

Les véhicules sont vendus en l'état avec un certificat de vente, la fiche d'identification ou la carte grise étant expédiées sous 15 jours à réception du règlement total. Ils sont assortis, en sus des frais légaux, d'un forfait de 120€ TTC comprenant le contrôle technique, la mise à disposition et les frais de dossier. L'adjudicataire doit souscrire une assurance automobile préalable afin de pouvoir circuler et se soumettre à toutes les lois permettant le roulage, notamment en ce qui concerne l'état mécanique et l'état des pneus.

Lorsque le contrôle technique fait état d'une « Défaillance critique » le véhicule ne peut pas circuler, un enlèvement sur plateau est obligatoire. Les contre-visites indiquées par le contrôle technique doivent être réalisées dans les délais.

Ordres d'achat

Si vous ne pouvez pas être présent lors de la vente, vous pouvez participer à la vente en live et laisser des ordres d'achat sur Interenchères ou en contactant l'étude au 02 30 96 36 33 ainsi que par mail à contact@cprennes.com

Le commissaire de justice se réserve le droit d'exécuter les ordres d'achat qui lui sont confiés.

Le commissaire de justice ne peut être considéré comme responsable pour avoir manqué d'exécuter un ordre par erreur ou pour toute autre cause.

L'étude ne se charge pas des expéditions.

Enlèvement des lots

Le transfert de propriété est réalisé de plein droit dès le prononcé du mot « Adjugé ».

L'adjudicataire est totalement et exclusivement responsable des opérations d'enlèvement, de chargement, et de transport des biens adjugés.

En aucun cas la responsabilité du commissaire de justice ne pourra être recherchées à ces titres.

Il est rappelé que les adjudicataires sont également responsables des dommages causés ou subis lors de l'enlèvement des lots, à savoir les dommages corporels s'ils se blessent eux-mêmes ou une autre personne, ainsi que les dommages causés aux lots des autres adjudicataires et à l'immeuble.

Les lots doivent être pris dès la fin de la vente après paiement complet du bordereau.

Pour les acheteurs en live et les acheteurs ne pouvant pas tout emporter à la fin de la vente, les modalités d'enlèvement sont définies à l'avance par le commissaire de justice, indiquées dans la publicité de la vente et rappelées lors de l'annonce des conditions de vente.

L'étude n'assure aucune expédition des lots. L'acquéreur peut mandater le transporteur de son choix.

L'étude ne peut être tenu pour responsable en cas de retard, d'avarie, de dégradation ou de perte du bien lors du transport.

L'acquéreur en supporte le coût, et en prend l'entière responsabilité.

Il lui appartient de respecter l'ensemble des préconisations, conseils et indications du transporteur, notamment lors de la réception, sous peine d'être privé de tout recours contre ce transporteur et de toute indemnisation.

Dans le cas où un acheteur ne viendrait pas chercher ses lots dans le cadre des modalités annoncées, ceux-ci seront transportés à ses frais à notre dépôt. Si les lots ne sont pas récupérés dans les 8 jours suivant ce transport, des frais de gardiennage de 40€HT/jour/lot et de gestion de dossier de 150€HT/lot seront facturés à l'adjudicataire.